

Proyecto de modernización y adaptación  
a nuevas funciones del Faro de la Moncloa  
Madrid

**AL-01**

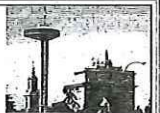

Nombre  
**ALZADO SUR**

Escala  
1/150

Fecha  
DICIEMBRE 2008

Propiedad  
Ayuntamiento de Madrid

Vº Bº El Morico municipal  
Manuel Sánchez Moral

Arquitecto  
Salvador Pérez Arroyo

RA [Signature]  
Fernando Ríos, Fernando Espinosa, Rafael Merino, Juana Lucifora, Silvestre Gadea, Santiago Somoza, Valeria Gadea, Miguel Merino, Andrea Pérez, Fernando Díaz, Isabel Torres.



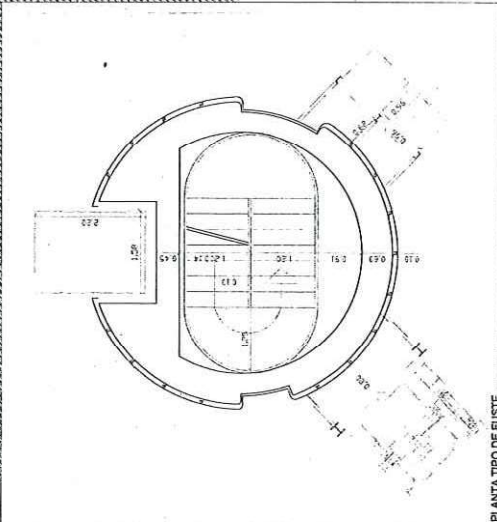

**AQ-02**

Debow, Diogenes Odoel, Santiago Bourzú, Valentina Castañet,

PLANTA TIPO DE FUSTE



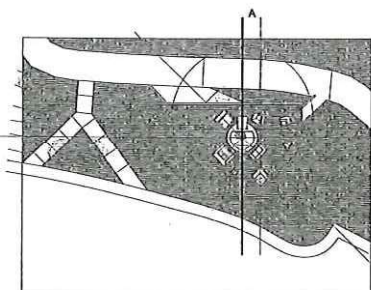
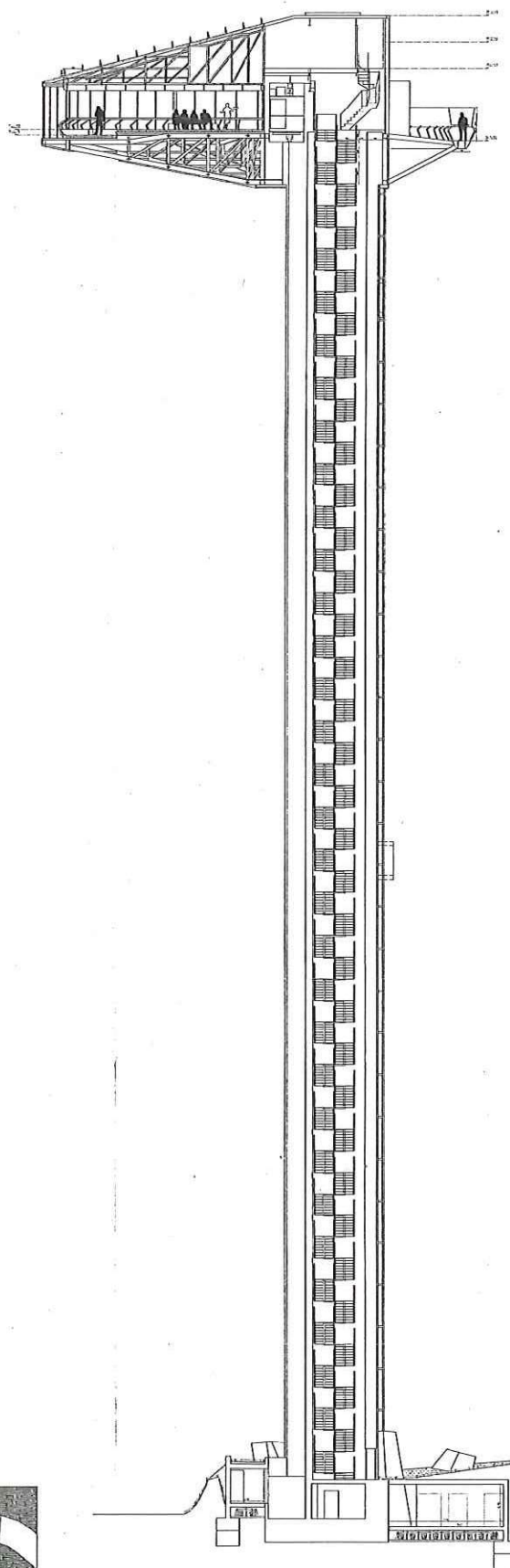

Proyecto de modernización y adaptación  
a nuevas funciones del Faro de la Mondoa  
Madrid

**AS-01**



Nombre  
SECCIÓN A - SECCIÓN GENERAL

Escala  
1/150

Fecha  
DICIEMBRE 2008

Propiedad  
Ayuntamiento de Madrid

Vº Bº El Morisco municipal  
Mariluz Sánchez Moral

Arquitecto  
Salvador Pérez Arroyo

*[Signature]*  
Fernando Ruiz, Fernando Llamas, Rafael Martín, Juana Lucille, Silvana Roca, Santiago Roca, Victoria Gómez,  
Miguel Muñoz, Antonio Pérez, Fernando Díaz, Isabel Torres.

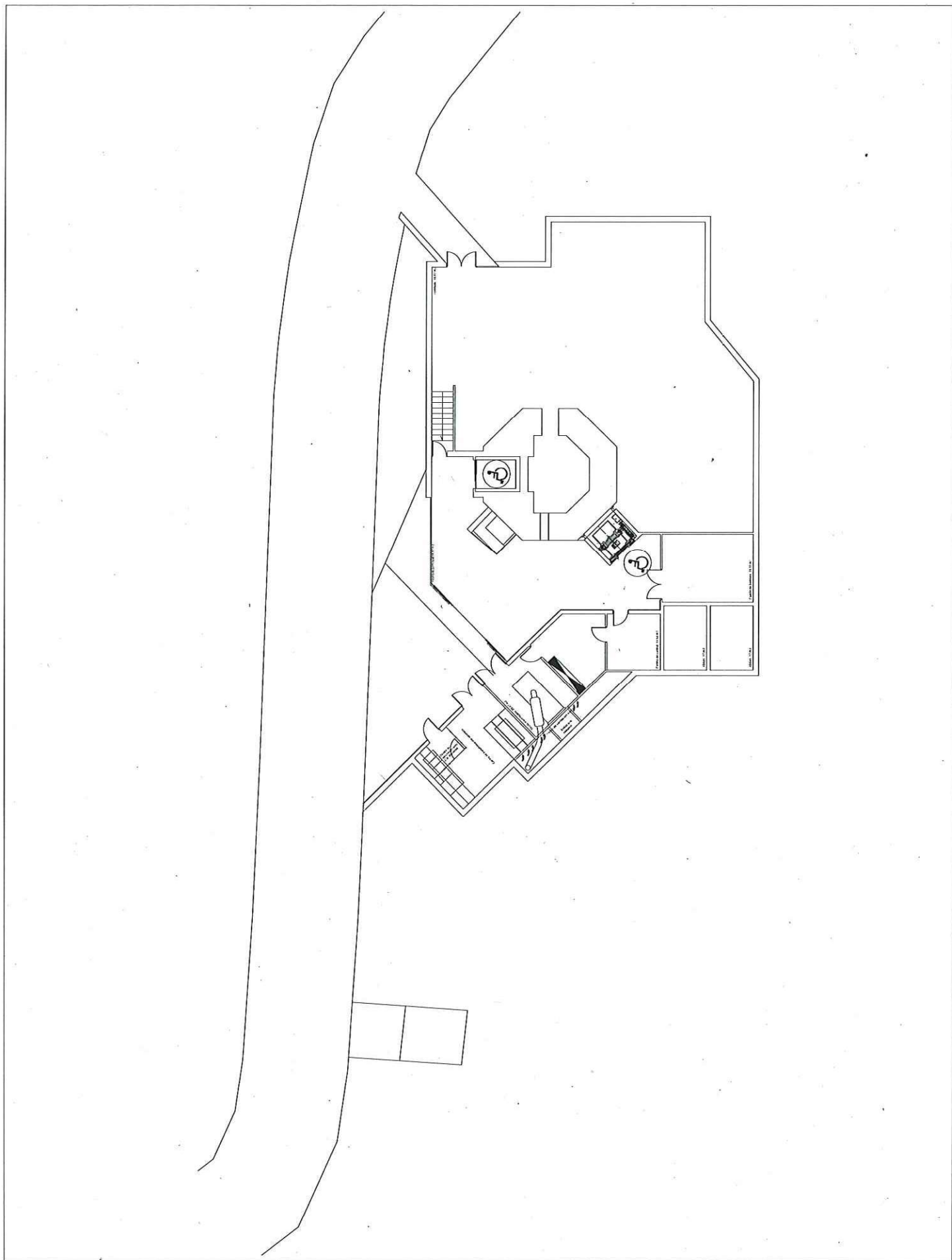

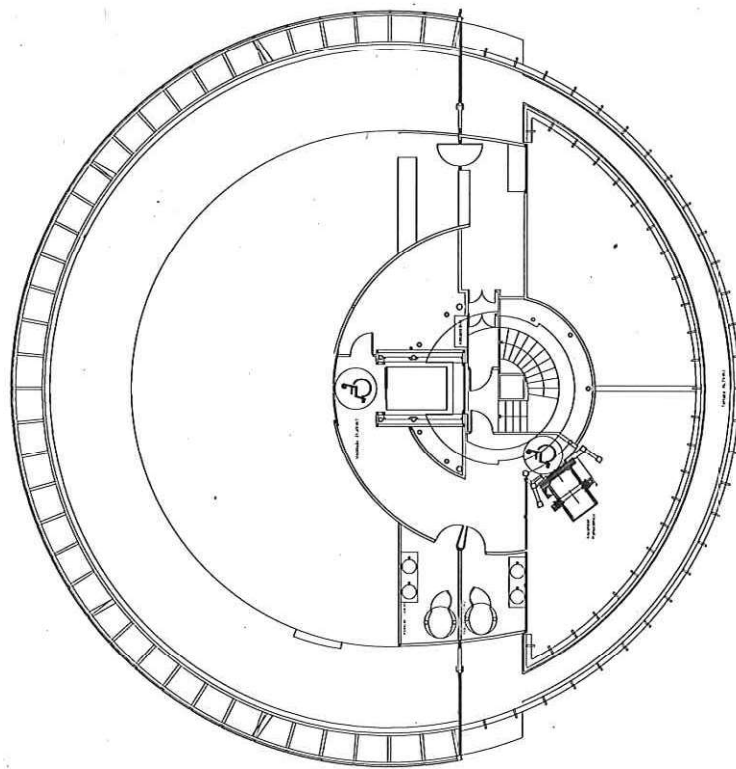



**ZONA AJARDINADA  
A MANTENER  
5290.65 M2**

NOTA: LAS SUPERFICIES Y DIMENSIONES REELIDAD ESTAN MEDIDAS  
SOBRE PLANO PARCELARIO MUNICIPAL

PLANO:  
CONVENIO ENTRE LA UNIVERSIDAD COMPLUTENSE DE MADRID  
Y EL AYUNTAMIENTO DE MADRID PARA EL OTORGAMIENTO DE  
UNA CONCESION DEMANIAL DE UNA SUPERFICIE DE TERRENO  
SOBRE LA QUE SE UBICA EL DENOMINADO  
"FARO DE LA MONCLOA"  
DISTRITO 09-MONCLOA-ARAVACA

ZONA AJARDINADA A RESTAURAR Y MANTENER

HOJA PARCELARIO: 35-1 N° PLANO

REFERENCIA CDPE: VK 3786 N

RINCA N° PROVISIONAL DE INVENTARIO: 200-406

ARCHIVO DWG: 09\_200406-FARO M-CONV 2015.DWG ESCALA: 1:2000

DIBUJADO: VB° JEFE DE DEPARTAMENTO:

FECHA:

VB° JEFE DE DEPARTAMENTO:

